



Mitgliederversammlung am 22.10.2024

Agenda MV 22.10.2024

- Begrüßung
- Wahl des Versammlungsleiters
- Eröffnung der Mitgliederversammlung
- Feststellung der ordnungsgemäßen Einladung
- Feststellung der Beschlussfähigkeit
- Genehmigung der Tagesordnung
- Bericht über die aktuelle Situation des Vereins seit der letzten MV
- Bericht über Zustand des Internetauftritts
- Finanzielle Entwicklung und Kassenbericht
- Redundanz Internetleitung / Leistung BGP VM's
- satzungsgemäß gestellte Anträge:
 - Änderungsantrag für Satzung, bzw. Neufassung der Satzung
 - evtl. Änderungen im Mitgliedsbeitrag
- Entlastung des Vorstands
- Neuwahl des Vorstands
- Neuwahl der nicht-Vorstandsposten
- Diskussion zu DSGVO-Konformität des Vereins und seiner Organe
- Diskussion zu IT Sicherheitsthemen und Passwortschutz im Verein
- Diskussion zu angebotenen und genutzten Diensten sowie neue Angebotsmöglichkeiten
- Diskussion zu Anschaffung einer PV-Anlage und Energiespeicher
- Verschiedenes / Stimmen aus der Mitgliedschaft
- Schlusswort des Vorsitzenden

Begrüßung

Wahl des Versammlungsleiters

Eröffnung der Mitgliederversammlung

- [Pizza JETZT bestellen für die physisch anwesenden Mitglieder](#)

Feststellung der ordnungsgemäßen Einladung

- <https://gefoekom.de/mitgliederversammlung-2024/>

Feststellung der Beschlussfähigkeit

- Die Mitgliederversammlung ist beschlußfähig, wenn der Vorsitzende oder der Verwaltungsratsvorsitzende oder zwei stellvertretende Vorsitzende und insgesamt mindestens 3 Mitglieder des Verwaltungsrates sowie insgesamt 10% aller Vereinsmitgliedern anwesend sind. Hat der Verein mehr als 200 Mitglieder ist die Mitgliederversammlung ab 20 Mitgliedern beschlußfähig, soweit zusätzlich die zuvor beschriebene Anzahl von Mitgliedern aus Vorstand und Verwaltungsrat anwesend sind.

Genehmigung der Tagesordnung

- Versammlungsleiter:
Alle Einverstanden mit der Tagesordnung? (Abstimmung)

Bericht über die aktuelle Situation des Vereins seit der letzten MV

- Inzwischen weitgehend regelmäßiger Betrieb
- Telefon geht wieder zuverlässig inkl. AB – **Danke** an die Umsetzer
- Insgesamt **DANKE** an alle, die unaufgefordert Probleme sehen und gerade ziehen und Updates durchführen
- IP Peering macht immer wieder mal Probleme
 - Labor23 & DiBoSafe sind bereit, finanziell zu unterstützen, falls dies zu einer verbesserten Gesamtsituation beitragen kann
- Vieles der Infrastruktur benötigt mehr Administration
 - evtl. seit Jahr(zehnt)en ungenutzte Dienste mal aufspüren und deaktivieren
 - genutzte Dienste (erneut) konsolidieren, sofern möglich
 - Verteilung kritischer Tätigkeiten „auf mehrere Schultern“ (v.a. Ticketsystem) nötig
 - AD wirft regelmäßig fehler, z.b. [sowas](#) (sync errors, auch in Zeiten dauerstabiler Internetleitung)
 - Seit langem täglich [Emails](#) vom BSI „Offene Portmapper-Dienste in AS12817“ – was muss hier konkret unternommen werden?
- 4 Kündigungen zum Jahresende 2023, in 2024 bislang 1
- 2 neue Mitglieder: „Doppelvereinsangehörige“
- Migration von Labor23 Infrastruktur zu GeF wurde begonnen
 - mangels Zeit und anderen Umständen geht es langsam aber stetig voran
 - Insgesamt laufen die Tätigkeiten jedoch erfolgreich

Bericht über die aktuelle Situation des Vereins seit der letzten MV

- Neue Hardwarespenden:



2x:

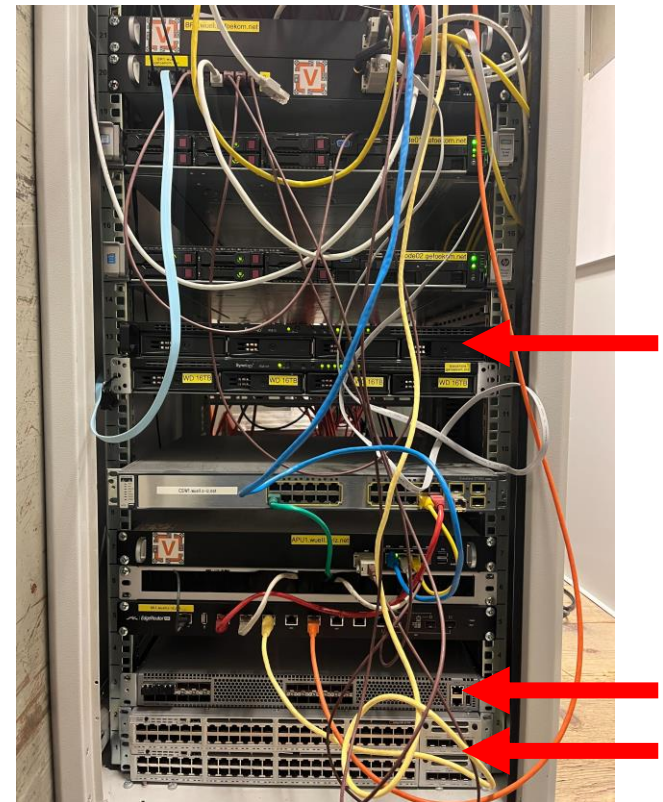

Bericht über Zustand des Internetauftritts + Email-Dienst & Diskussion zu Update

- [Website immernoch teilweise veraltet:](#)
 - Nicht DSGVO-überprüft (nicht konform?)
 - Impressum inzwischen korrekt (-> Erreichbarkeit des Vereins per Tel.)
 - Vereinsregisternr. / Registergericht auch eingetragen

Finanzielle Entwicklung und Kassenbericht

Jahresbericht Einnahmen/Ausgaben **Jahr 2023**

Stand: 22. Oktober 2024 12:02 Uhr

Mandant: Gesellschaft zur Förderung kommunikativer Medien

Währung: €

Anzahl der nicht kategorisierten Zahlungen: 0

| Einnahmen | Anz. Buch. | Summe |
|-------------------------|------------|-----------------|
| Mitgliedszahlungen | 357 | 6.980,00 |
| Werbeeinnahmen | 3 | 154,46 |
| Summen Einnahmen | 360 | 7.134,46 |

| Ausgaben | Anz. Buch. | Summe |
|------------------------|------------|-----------------|
| Betriebskosten | 87 | 4.293,52 |
| Softwarelizenzen | 26 | 484,25 |
| Essen und Trinken | 1 | 71,30 |
| Mitgliederpflege | 1 | 10,00 |
| Inventar | 1 | 4,99 |
| Summen Ausgaben | 116 | 4.864,06 |

Gewinn: **2.270,40 €**

Finanzielle Entwicklung und Kassenbericht

Jahresbericht Einnahmen/Ausgaben

Jahr 2024

Stand: 22. Oktober 2024 11:59 Uhr

Mandant: Gesellschaft zur Förderung kommunikativer Medien

Währung: €

Anzahl der nicht kategorisierten Zahlungen: 1

| Einnahmen | Anz. Buch. | Summe |
|-------------------------|------------|-----------------|
| Mitgliedszahlungen | 243 | 5.504,00 |
| Summen Einnahmen | 243 | 5.504,00 |

| Ausgaben | Anz. Buch. | Summe |
|------------------------------------|------------|-----------------|
| Betriebskosten | 70 | 3.594,92 |
| Softwarelizenzen | 20 | 550,45 |
| Inventar | 3 | 272,90 |
| Mitgliederpflege | 2 | 60,00 |
| sonst. Ausgabe Vermögensverwaltung | 9 | 45,00 |
| Summen Ausgaben | 104 | 4.523,27 |

Gewinn: **980,73 €**

Situation der Werbeeinnahmen

- Shoop
- Werbeeinnahmen aktuell nur noch per Shoop (mit login)
- Bitte um weitere Unterstützung, auch wenn es aufwändig ist

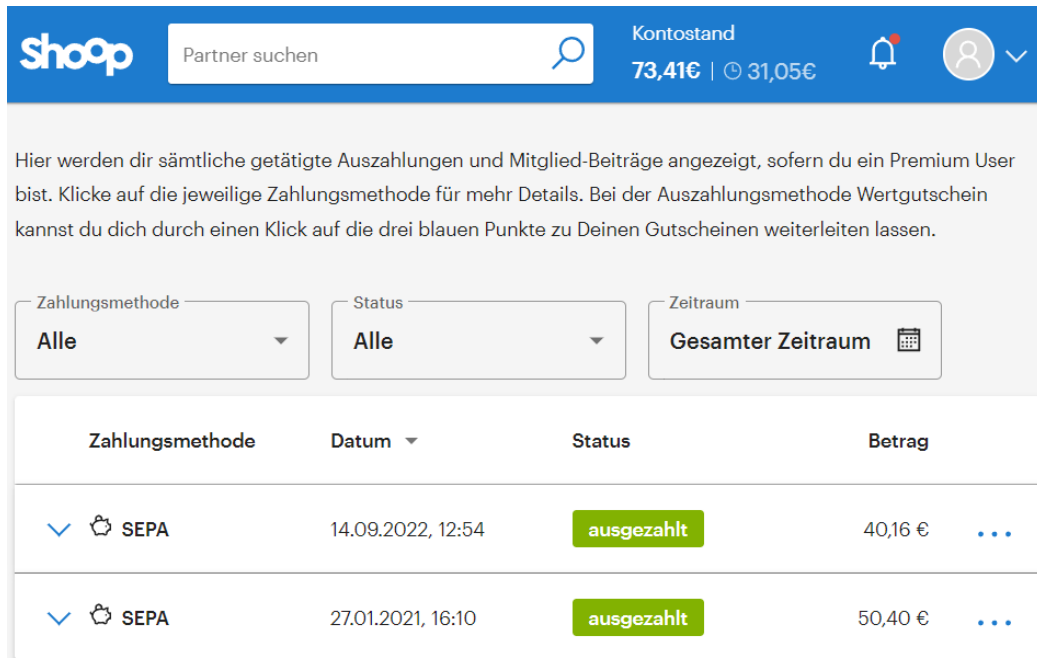

The screenshot shows the Shoop user interface. At the top, there is a blue header with the Shoop logo, a search bar for partners, and account information including the current balance (73,41€) and a limit (31,05€). Below the header, there is a text block explaining that all active payments and member contributions are shown for premium users. Below this, there are three filter boxes for payment method (set to 'Alle'), status (set to 'Alle'), and time period (set to 'Gesamter Zeitraum'). The main content is a table with columns for payment method, date, status, and amount.

| Zahlungsmethode | Datum | Status | Betrag |
|-----------------|-------------------|------------|---------|
| SEPA | 14.09.2022, 12:54 | ausgezahlt | 40,16 € |
| SEPA | 27.01.2021, 16:10 | ausgezahlt | 50,40 € |

Redundanz Internetleitung / Leistung BGP VM's

- Ausfälle treten beim peering weiterhin unregelmäßig auf:
 - ISP in FFM mäßig zuverlässig (BGP)
- Lösungsansätze / Vorschläge:
 - Redundanz
 - Starlink – letzter Stand: defekte Dishy von @slz, Abo würde gespendet
 - LTE – umgesetzt mit mäßigem Erfolg
 - Vorschlag von 2023: Anderer ISP für AS Announcing (Preisfrage)
 - Wie auf Folie 9 beschrieben: Labor + DiBoSafe würden sich finanziell beteiligen, wenn damit eine Verbesserung möglich wird

satzungsgemäß gestellte Anträge:

- Abstimmung über Änderungsanträge der Satzung

Antrag 1: Rechtskonformität erneuern: Textpassagen “schriftliche” Niederlegung ändern in “Textform” -> nur Briefpost ist als rechtsgültige Kommunikation nicht mehr zulässig

Antrag 2: §8 Entfernung Zustimmung Verwaltungsrat bei Geschäftswerten über 5000€. Grund: Diese Passage wird bei einreichen der Satzung zur Kündigung unseres Kontos bei der Sparkasse führen.

Antrag 3: Änderung des Beitrags für Labor23-Mitglieder

Entlastung des Vorstands

- Abstimmungen über die Entlastung der Vorstandsmitglieder

Neuwahl des Vorstands / nicht-Vorstandsposten

- Versammlungsleiter: Wahlmodus bestimmen ([Entscheidungshilfe](#))
- Vorschläge zu Vorstandsposten
- Vorschläge zu nicht-Vorstandsposten

- Abstimmungen zur Wahl der Posten

Diskussionsthemen

- DSGVO-Konformität des Vereins: Bestandsaufnahme, Handlungsbedarf ermitteln und Umsetzung durchführen, sowohl organisatorisch als auch technisch
- Security im Verein und soll/ist Zustand beim Passwortschutz
- Angebotene, genutzte, ungenutzte und neue Dienste
- Anschaffung einer PV-Anlage mit Energiespeicher
- Vereinsangebot erarbeiten: Konzepte und Umsetzung von organisatorischen und technischen Lösungen zum Schutz von Minderjährigen
- Verschiedenes & Stimmen aus der Mitgliedschaft

Schlusswort des Vorsitzenden